

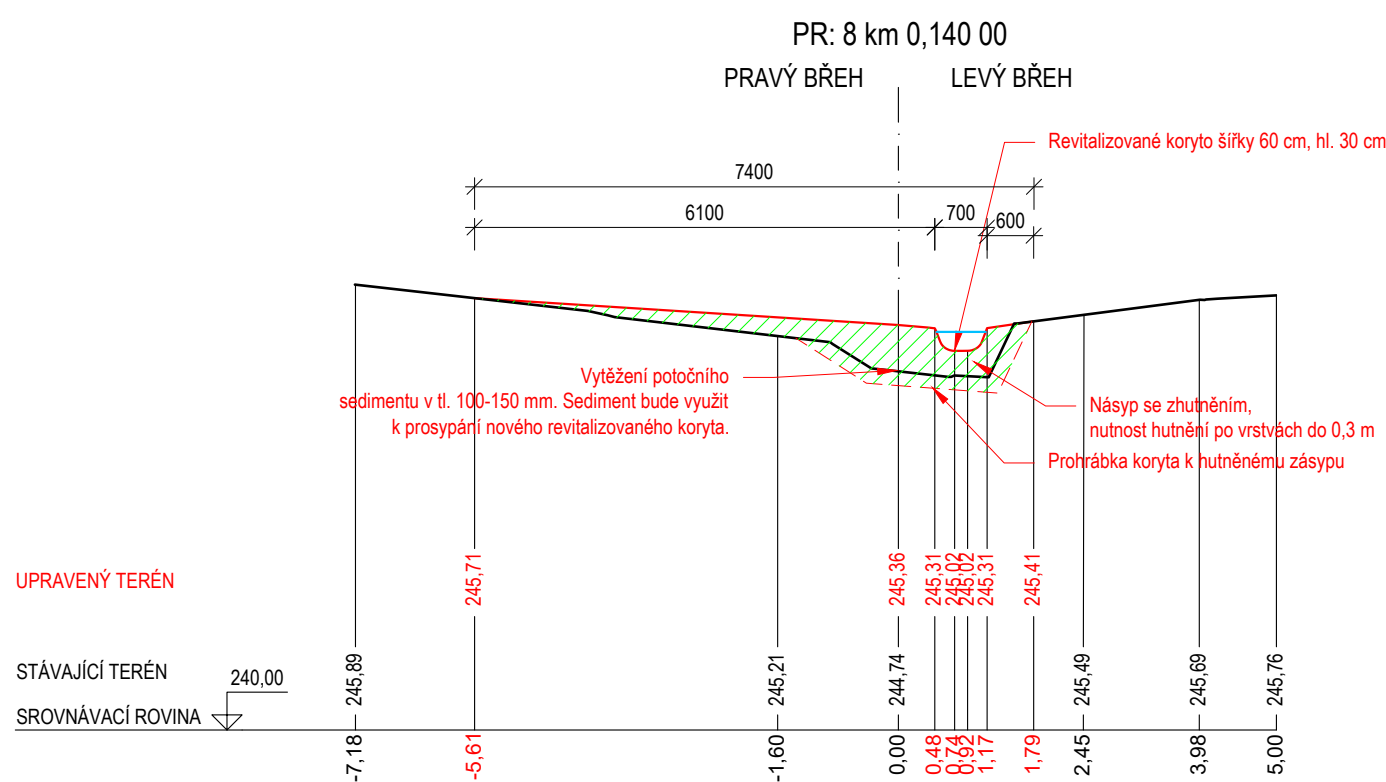

Měřítko: 1:100

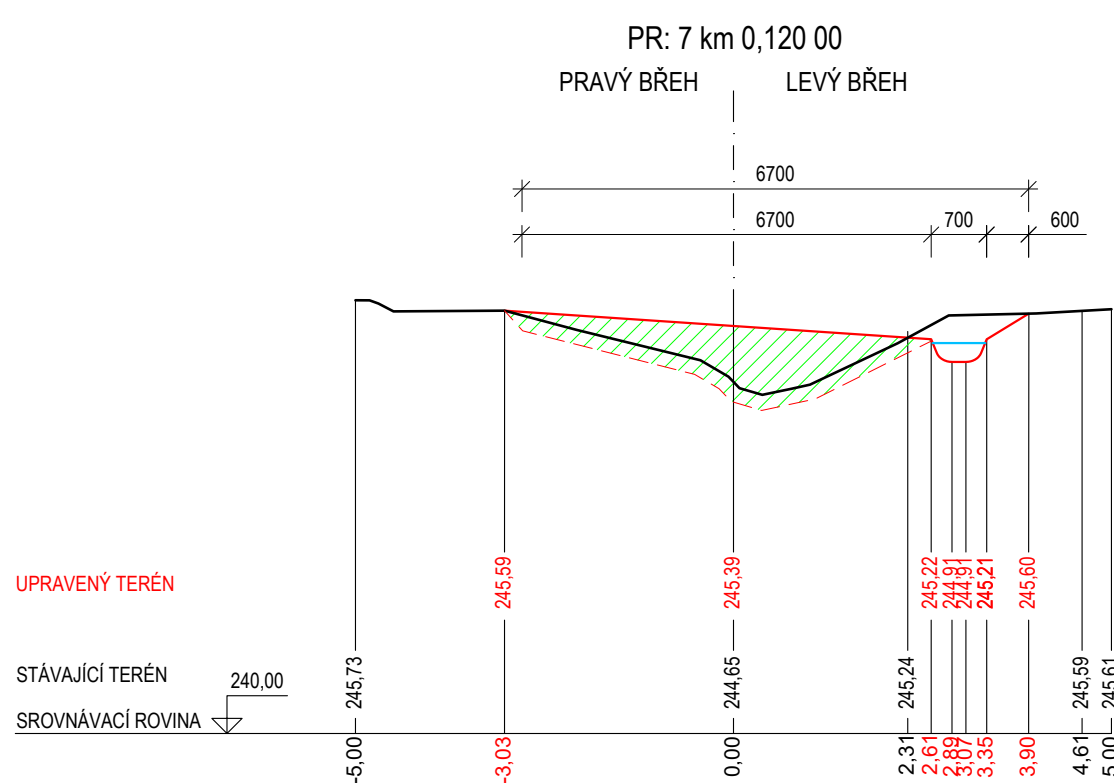
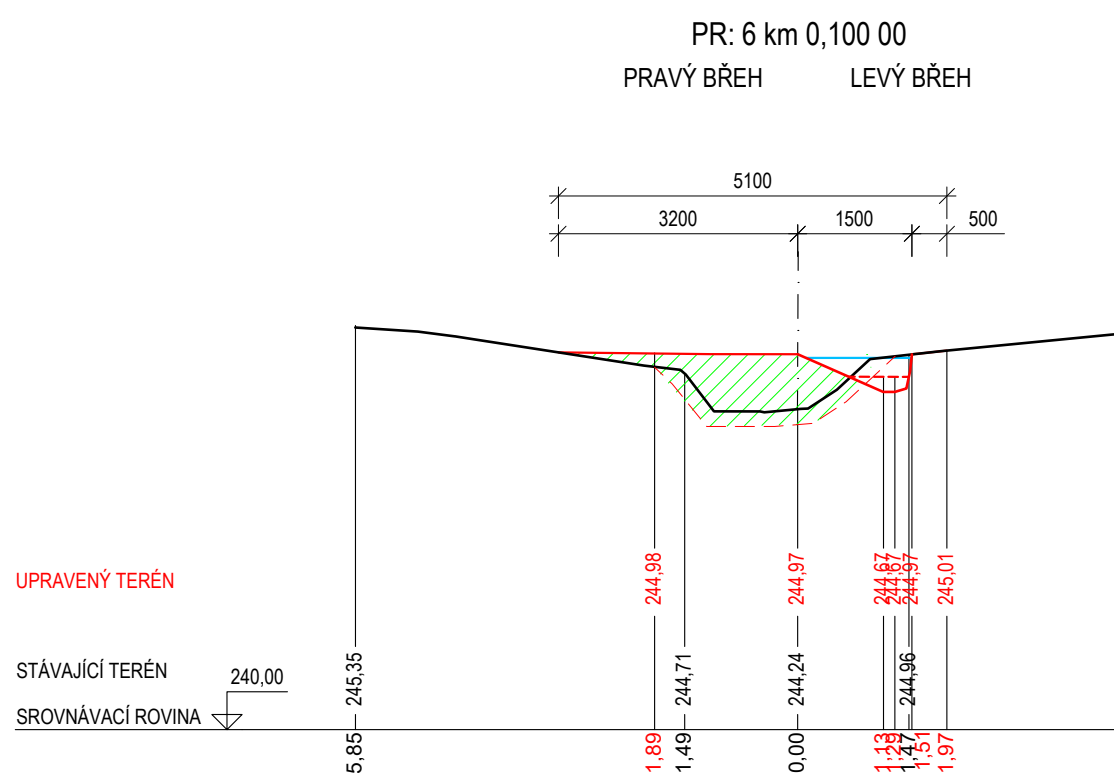
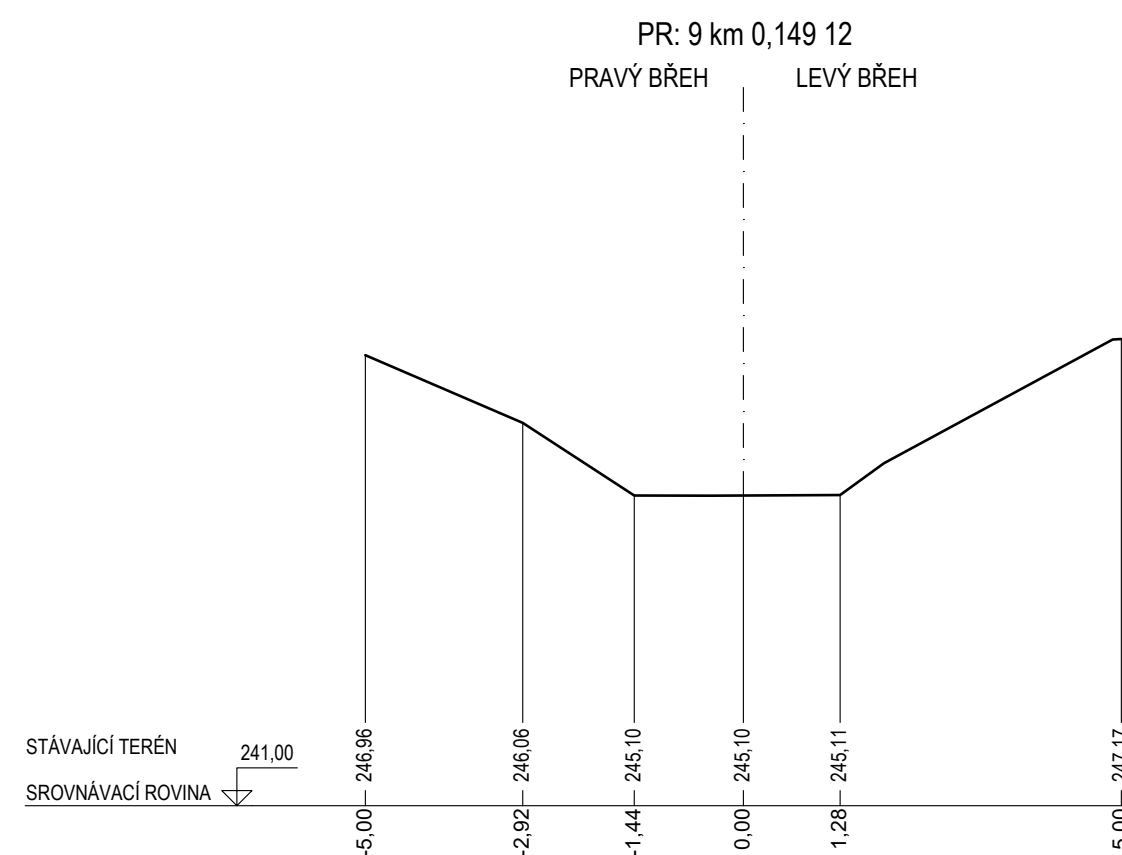
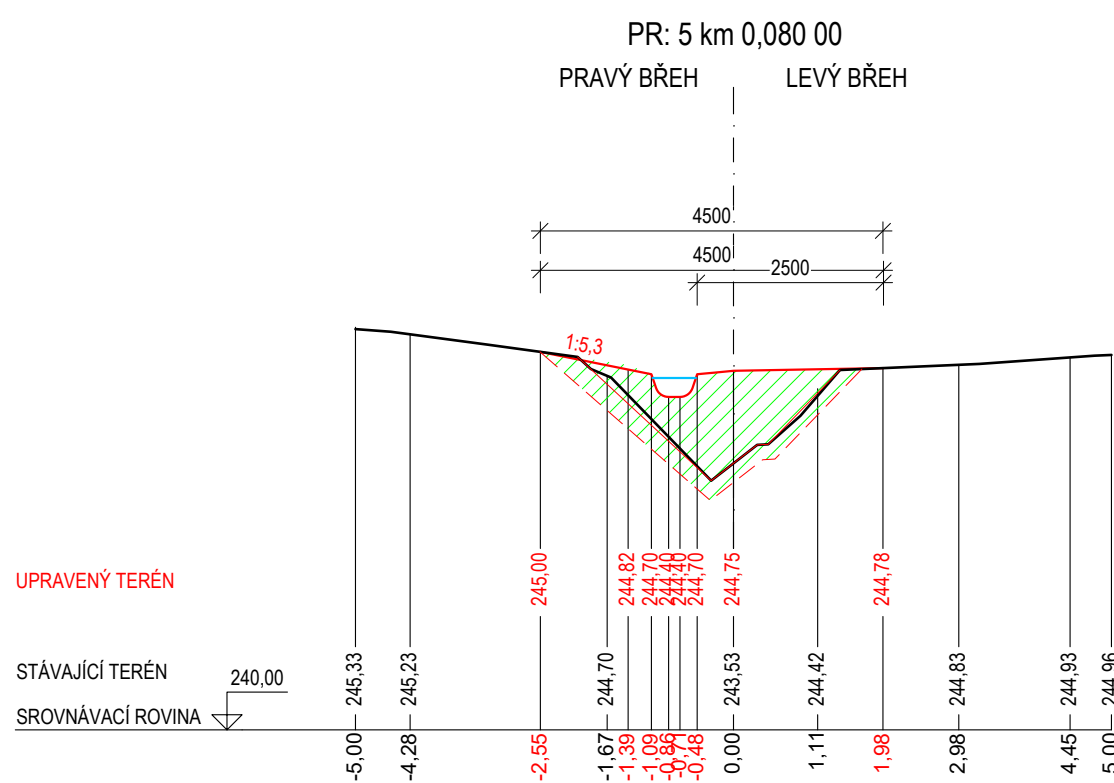

— Hrana stávajícího stavu
— Hrana návrhu
- - - Stržení ornice v tl. 200 mm

-
- Hutněný násyp

 ENVICONS®	
ENVICONS s. r. o. Sídlo a provozovna společnosti Hradecká 569 533 53 Pevňovice - Polabiny Tel. / FAX: +420 466 531 787 info@envicons.cz • www.envicons.cz	
Datum / Date 04/2025	
Zakázka č. / Job No. 30/2023	
Stupeň / Stage DPS	
Kraj / Region Moravskoslezský kraj	
Stavební úřad / Building Authority Magistrát města Karviné	
Katastrální území / Catastral Area Karviná-město, Ráj	
Objednatel / Client Město Karviná	
Akce / Project Revitalizace toku a oblasti Lesopark Dubina	
Stavební objekt / Building construction SO 01 - Revitalizace vodoteče - Úsek č.3	
Název / Title Charakteristické příčné řezy úseku č.3	
Zodpovědný projektant / Responsible designer Ing. Jiří Šubrt	
Kontrola / Checked by Ing. Jiří Šubrt	
Návrh vypracoval / Elaborated by Ing. Jiří Šubrt	
Mřížko / Scale 1:100	Souprava / Copy
Výjisek č. / DWG No. 01.03.03	